



Communauté de Communes  
**Parthenay-Gâtine**

**NOTE DE PRESSE**

*Date :* **10 décembre 2019**

**Service communication**

Pierre Estadieu / 05 49 64 85 26 / [estadieupi@cc-parthenay-gatine.fr](mailto:estadieupi@cc-parthenay-gatine.fr)

---

## **Plan local d'urbanisme de Châtillon-sur-Thouet : l'enquête publique démarre**

**A partir du mardi 10 décembre 2019, le projet de Révision allégée n° 2 du Plan local d'urbanisme (PLU) de Châtillon-sur-Thouet entre dans sa dernière phase de concertation, avec l'enquête publique. Ce projet concerne la zone d'activité économique de la Bressandière, à l'entrée Nord de l'agglomération de Parthenay.**

Lors de cette enquête publique, dont la date de clôture est fixée au **vendredi 10 janvier 2020**, tous ceux qui le souhaitent pourront prendre connaissance du dossier, des plans et des visuels. Ce projet concerne :

- La Maison de la Parthenaise (y compris la cuisine centrale de l'ADAPEI)
- Une blanchisserie industrielle (ADAPEI)
- Un atelier de stockage de matériels pour l'entretien des espaces verts
- Un atelier de formation appelé Section d'Initiation et de Première Formation Professionnelle (SIPFP) géré par l'ADAPEI

L'ensemble de ces investissements, gérés par le privé, permettra la **création de 40 emplois directs**, ainsi que le **maintien de 190 emplois** sur le territoire.

**Afin d'embellir et moderniser** l'entrée Nord de l'agglomération de Parthenay, **un certain nombre d'aménagements paysagers** sont prévus. De plus, une attention toute particulière a été portée aux zones humides et au **respect de la biodiversité** sur le site.

## Les acteurs locaux invités à s'exprimer

Habitants, entreprises et associations locales sont invités à **présenter leurs observations et propositions sur ce projet**. Ils peuvent venir déposer leurs remarques dans les locaux de la Mairie de Châtillon-sur-Thouet, situés 1 boulevard du Thouet, ou directement auprès du **commissaire enquêteur**. Ce dernier tiendra 4 permanences dans les locaux de la Mairie aux dates suivantes :

- **Le mardi 10 décembre 2019** de 9h à 12h
- **Le mercredi 18 décembre 2019** de 14h à 17h
- **Le vendredi 3 janvier 2020** de 14h à 17h
- **Le vendredi 10 janvier 2020** de 9h à 12h

Les observations pourront également être transmises au commissaire enquêteur par voie électronique à l'adresse : [enquetePLUchatillon2@cc-parthenay-gatine.fr](mailto:enquetePLUchatillon2@cc-parthenay-gatine.fr).

Toutes les informations et tous les documents sont disponibles en ligne, à l'adresse : <https://www.cc-parthenay-gatine.fr/au-quotidien/urbanisme/les-enquetes-publiques>.

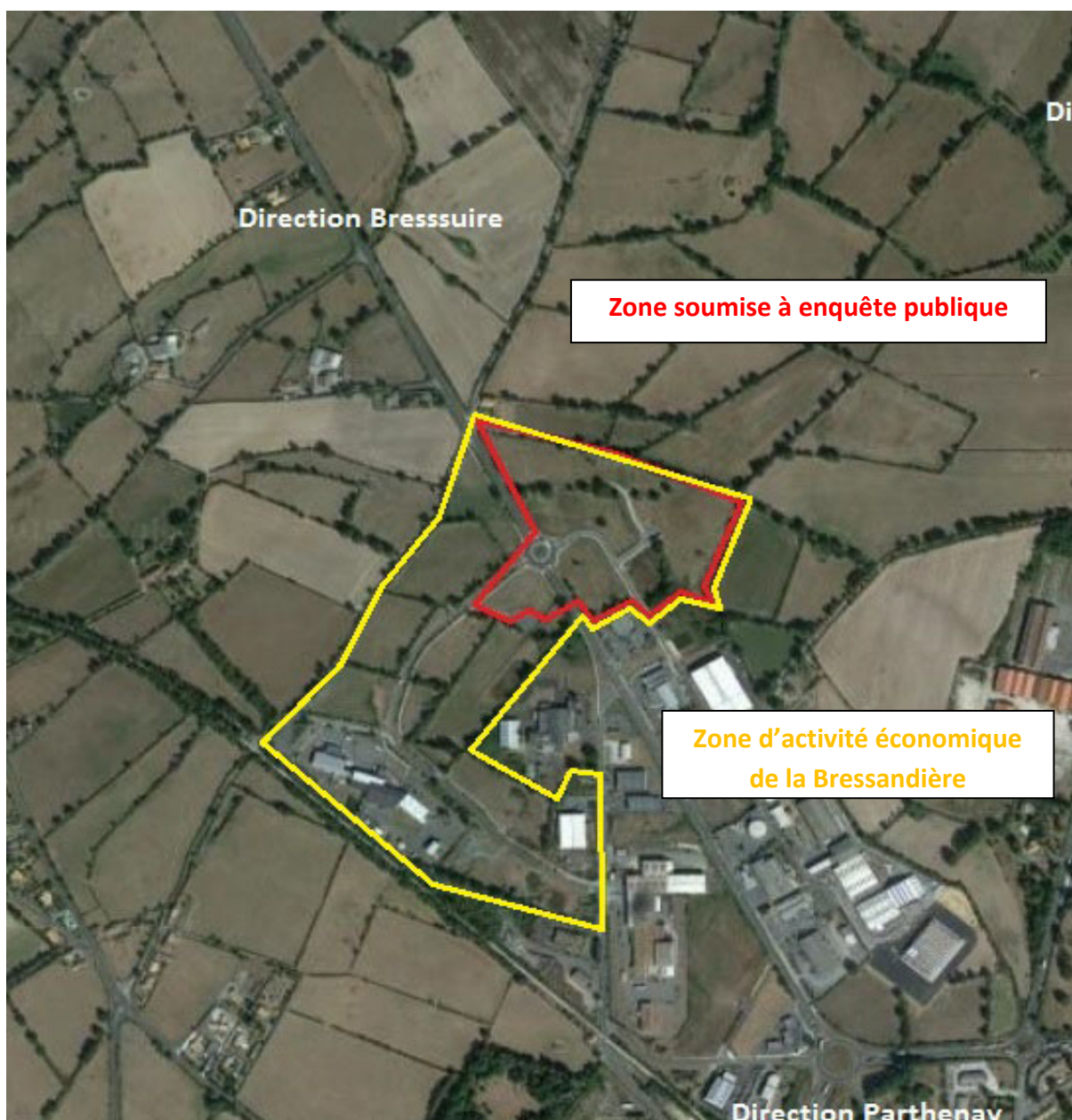



Projets ADAPEI : ateliers. blanchisserie. bureaux



Projet Maison de la Parthenaise

